AUTORTIESĪBAS © Hangzhou EZVIZ Software Co., Ltd. VISAS TIESĪBAS PATURĒTAS.

Visa informācija, tostarp, formulējumi, attēli, grafiki, ir Hangzhou EZVIZ Software Co., Ltd. īpašums. (Turpmāk — „EZVIZ"). Šo lietotāja rokasgrāmatu (turpmāk —„Rokasgrāmata") nedrīkst reproducēt, mainīt, tulkot vai izplatīt, daļēji vai pilnībā, nekādā veidā bez iepriekšējas rakstiskas EZVIZ atļaujas. Ja vien nav noteikts citādi, EZVIZ nesniedz nekādas garantijas, galvojumus vai apliecinājumus, tiešus vai netiešus, attiecībā uz rokasgrāmatu.

Par šo rokasgrāmatu

Rokasgrāmatā ir iekļauti norādījumi par produkta lietošanu un pārvaldību. Attēli, diagrammas, bildes un visa cita informācija turpmāk ir paredzēta tikai aprakstam un skaidrojumam. Rokasgrāmatā ietvertā informācija var tikt mainīta bez brīdinājuma aparātprogrammatūras atjauninājumu vai citu iemeslu dēļ. Jaunāko versiju skatiet EZVIZ™ tīmekļa vietnē (http://www.ezviz.com).

Pārskatīšanas ieraksts

Jaunā versija — 2024. gada janvāris

Preču zīmju apliecinājums

EZVIZ™, ™ un citas EZVIZ preču zīmes un logotipi ir EZVIZ īpašums dažādās jurisdikcijās. Citas turpmāk minētās preču zīmes un logotipi ir to attiecīgo īpašnieku īpašums.

Juridiskā atruna

CIKTĀL TO PIEĻAUJ PIEMĒROJAMIE TIESĪBU AKTI, APRAKSTĪTAIS PRODUKTS AR TĀ APARATŪRU, PROGRAMMATŪRU UN APARĀTPROGRAMMATŪRU TIEK NODROŠINĀTS „TĀDS, KĀDS IR", AR VISIEM TRŪKUMIEM UN KĻŪDĀM, UN EZVIZ NESNIEDZ NEKĀDAS GARANTIJAS, SKAIDRAS VAI NETIEŠAS, TOSTARP, BET NE TIKAI, PAR PĀRDOŠANU, APMIERINOŠU KVALITĀTI, PIEMĒROTĪBU KONKRĒTAM MĒRĶIM UN TREŠO PERSONU TIESĪBU NEIEVĒROŠANU. NEKĀDĀ GADĪJUMĀ EZVIZ, TĀS DIREKTORI, AMATPERSONAS, DARBINIEKI VAI AĢENTI NAV ATBILDĪGI PAR JEBKĀDIEM ĪPAŠIEM, IZRIETOŠIEM, NEJAUŠIEM VAI NETIEŠIEM ZAUDĒJUMIEM, KĀ ARĪ, CITA STARPĀ, ZAUDĒJUMUS PAR UZŅĒMĒJDARBĪBAS PEĻŅAS ZUDUMU, UZŅĒMĒJDARBĪBAS TRAUCĒJUMIEM VAI DATU VAI DOKUMENTĀCIJAS ZUDUMU SAISTĪBĀ AR ŠĪ PRODUKTA LIETOŠANU, PAT JA EZVIZ IR INFORMĒTS PAR ŠĀDU ZAUDĒJUMU IESPĒJU.

CIKTĀL TO PIEĻAUJ PIEMĒROJAMIE TIESĪBU AKTI, EZVIZ KOPĒJĀ ATBILDĪBA PAR VISIEM ZAUDĒJUMIEM NEKĀDĀ GADĪJUMĀ NEDRĪKST PĀRSNIEGT SĀKOTNĒJO PRODUKTA PIRKUMA CENU.

EZVIZ NEUZŅEMAS NEKĀDU ATBILDĪBU PAR MIESAS BOJĀJUMIEM VAI ĪPAŠUMA BOJĀJUMIEM, KAS RADUŠIES PRODUKTA DARBĪBAS PĀRTRAUKUMA VAI PAKALPOJUMA PĀRTRAUKŠANAS REZULTĀTĀ, KO IZRAISĪJUŠI: A) NEPAREIZA UZSTĀDĪŠANA VAI LIETOŠANA, KAS NAV SASKAŅĀ AR PIEPRASĪJUMU; B) VALSTS VAI SABIEDRĪBAS INTEREŠU AIZSARDZĪBA; C) NEPĀRVARAMAS VARAS APSTĀKĻI; D) JŪS PATS VAI TREŠĀ PERSONA, TOSTARP, BET NE TIKAI, IZMANTOJOT JEBKURAS TREŠĀS PERSONAS PRODUKTUS, PROGRAMMATŪRU, LIETOTNES UN CITUS.

ATTIECĪBĀ UZ PRODUKTU AR PIEKĻUVI INTERNETAM, PRODUKTA LIETOŠANA IR PILNĪBĀ UZ JŪSU PAŠA RISKU. EZVIZ NEUZŅEMAS NEKĀDU ATBILDĪBU PAR DARBĪBAS TRAUCĒJUMIEM, PRIVĀTUMA NOPLŪDI VAI CITIEM ZAUDĒJUMIEM, KAS RADUŠIES KIBERUZBRUKUMA, HAKERU UZBRUKUMA, VĪRUSU PĀRBAUDES VAI CITU INTERNETA DROŠĪBAS RISKU REZULTĀTĀ; TOMĒR EZVIZ NEPIECIEŠAMĪBAS GADĪJUMĀ SNIEGS SAVLAICĪGU TEHNISKO ATBALSTU. UZRAUDZĪBAS LIKUMI UN DATU AIZSARDZĪBAS LIKUMI DAŽĀDĀS JURISDIKCIJĀS ATŠĶIRAS. PIRMS ŠĪ PRODUKTA LIETOŠANAS, PĀRBAUDIET VISUS ATTIECĪGOS JŪSU JURISDIKCIJĀ SPĒKĀ ESOŠOS LIKUMUS, LAI PĀRLIECINĀTOS, KA TĀ LIETOŠANA ATBILST PIEMĒROJAMAJIEM TIESĪBU AKTIEM. EZVIZ NEUZŅEMAS ATBILDĪBU GADĪJUMĀ, JA ŠIS PRODUKTS TIEK IZMANTOTS NELIKUMĪGIEM MĒRĶIEM.

PRETRUNU GADĪJUMĀ STARP IEPRIEKŠ MINĒTAJIEM UN PIEMĒROJAMAJIEM TIESĪBU AKTIEM, NOTEICOŠIE IR PIEMĒROJAMIE TIESĪBU AKTI.

Satura rādītājs

Pārskats 1

1. Iepakojuma saturs 1
2. Pamatinformācija 1

Iestatīšana 2

1. EZVIZ lietotnes lejupielāde 2
2. Instalējiet tastatūru 2
3. Sasaistiet tastatūru 3
4. Izmantojot taustiņu paneli 4
5. Vairāki atslēgšanas veidi 4

Apkope 5

1. Izņemiet tastatūru 5
2. Mainiet baterijas 5
3. Nomaināmas sārmu sausās baterijas 6

Pārskats

1. Iepakojuma saturs



Karte-Piekļuves kods-Versija

vai



Pirkstu nospiedumu-kartes-pieejas kods-versija

Tastatūra (1 gab.)



Sienas stiprinājums Keypad (1 gab.)



Drila veidne Keypadam(1 gab.)



Pins (1 gab.)



Uzlīmes (2 gab.)



AA izmēra baterija (2 gab.)



Skrūvju komplekts(1 gab.)



Normatīvā informācija (1 gab.)



Īsā lietošanas pamācība (1 gab.)

Tastatūras izskats atkarīgs no tās, ko jūs esat iegādājies.

2. Pamatinformācija

Šeit mēs ņemam piemēru ar Pirkstu nospiedumu-Karti-Pārejas kodu versiju.

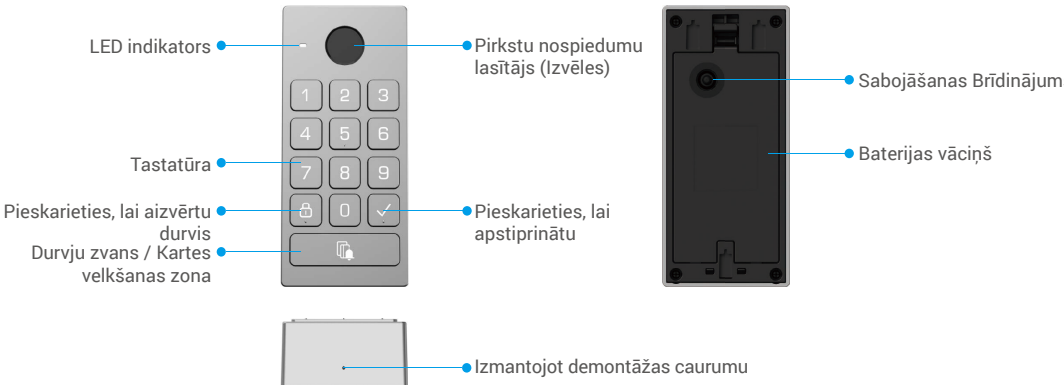

Tikai Pirkstu nospiedumu-Kartes-Pieejas kods versija atbalsta pirkstu nospiedumu lasītāju.

Vārds	Apraksts	
LED indikators		Cieti sarkans: ieslēgts, nav savienots ar slēdzeni.
		Mirgojošs sarkans: Pāroskrišana neizdevās./Ierīces izņēmums./ Atslēgšanas verifikācija neizdevās./Ierīce tiek atiestatīta.
		Cietā baltā krāsa: Pāri savienojums veiksmīgs. / Atslēgas verifikācija veiksmīga.
		Mirgojošs baltais: Pārosināšanas režīms./Pievienošanas atslēgas.
		Mirgojoši rozā: Baterijas līmenis zems.
Durvju zvans pogas	• Ring: Nospiediet durvju zvaniņa pogu vienu reizi. • Atiestatīt: Nospiediet un turiet durvju zvaniņa pogu, pirms uzstādāt bateriju, un pēc tam uzstādiet baterijas, kad LED indikators sāk mirgot sarkanā krāsā, atbrīvojiet pogu, un ierīce tiks atiestatīta veiksmīgi.	

Iestatīšana

Lai iestatītu sistēmu, rīkojieties šādi:

1. Saņemiet EZVIZ lietotni un pierakstieties savā EZVIZ lietotnes kontā
2. Instalējiet tastatūru.
3. Pievienojiet slēdzi savam EZVIZ kontam.
4. Sasaistiet tastatūru ar savu slēdzeni.

1. EZVIZ lietotnes lejupielāde

1. Pievienojiet savu viedtālruni Wi-Fi tīklam (ieteicams).
2. Lejupielādējiet un instalējiet lietotni EZVIZ, meklējot „EZVIZ" App Store vai Google Play™.
3. Atveriet lietotni un reģistrējiet EZVIZ lietotāja kontu.

EZVIZ lietotne

Download on the App Store | GET IT ON Google Play

Ja lietotni jau izmantojat, pārliecinieties, vai tā ir atjaunināta. Lai uzzinātu, vai pieejams atjauninājums, veikalā meklējiet „EZVIZ".

2. Instalējiet tastatūru

2.1.Instalēt bateriju

1 Noņemiet baterijas vāciņu.

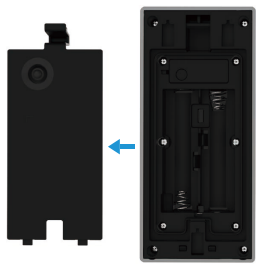

2 Ievietojiet 2 AA izmēra baterijas (iekļautas komplektā) bateriju slotā un uzstādiet atpakaļ bateriju vāciņu.



2.2. Instalējiet tastatūru

Opcija A (gludai sienai)

1. Notīriet uzstādīšanas vietu un nožāvējiet to.
2. Noņemiet putu līmlentes plēvi un pēc tam tieši uzstipriniet sienas stiprinājumu vēlamajā uzstādīšanas vietā un spiediet cieši.

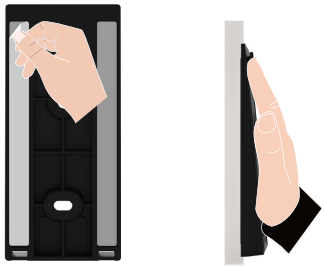

3. Pieskrūvējiet tastatūru pie sienas stiprinājuma, kā parādīts zemāk esošajā attēlā.

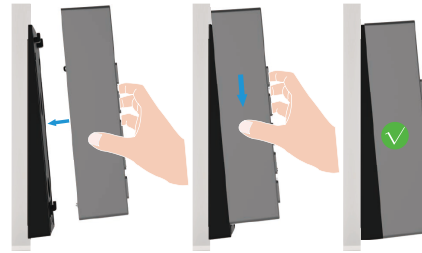

Opcija B (neregulāriem sienām)

1. Ievietojiet urbjmašīnas veidni uz vēlamā uzstādīšanas vietas virsmas un izurbiet divus skrūvju caurumus.
2. (Pēc izvēles) Ievietojiet enkurus caurumos.
3. Savietojuma stiprinājumu nostipriniet, izmantojot piegādātos metāla skrūves.

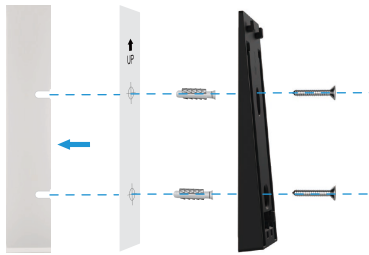

4. Pieskrūvējiet tastatūru pie sienas stiprinājuma, kā parādīts zemāk esošajā attēlā.

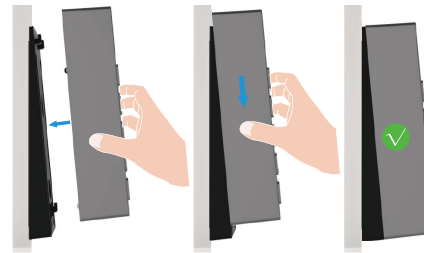

3. Sasaistiet tastatūru

1. Dodieties uz slēdzenes priekšskatījuma lapu un pieskarieties “Iestatījumi -> Piederumu pārvaldība -> Dodieties uz saistīšanu”, lai saistītu tastatūru.
2. Nospiediet un turiet durvju zvaniņa pogu uz tastatūras 3 sekundes, kad LED indikators mirgo baltā krāsā, tastatūra ieejot saistīšanas režīmā.
3. Nospiediet “Nākamais solis”, lai pabeigtu saistīšanu.

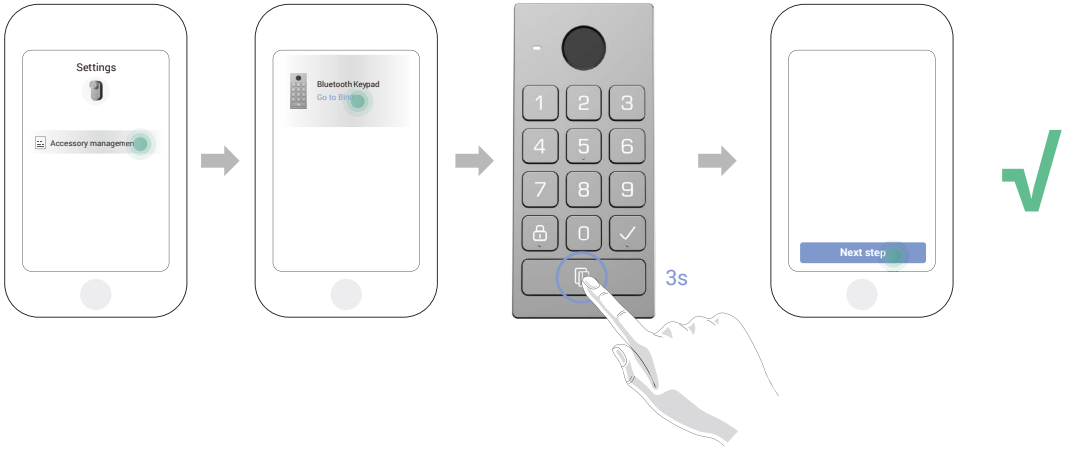

Ja vēlaties atsaistīt tastatūru, pieskarieties atsaistīšanas pogai Piederumu pārvaldības saskarnē.

4. Izmantojot taustiņu paneli

Pēc Bluetooth tastatūras savienošanas ar durvju slēdzeni, to var atvērt, izmantojot tādas metodes kā pirkstu nospiedumu, kartes pārvilināšanu un paroles ievadi.

(1) Pievienot pirkstu nospiedumu (neobligāti)

1. Dodieties uz slēdzenes priekšskatījuma lapu un pieskarieties “Iestatījumi->Piederumu pārvaldība->Atslēgšanas metodes pārvaldība”.
2. Nospiediet pogu “Pievienot pirkstu nospiedumus”, pēc tam nospiediet jebkuru taustiņu uz tastatūras, lai aktivizētu to.
3. Kad LED indikators ieslēdzas un mirgo baltā krāsā, pieskarieties pirkstu nospiedumu lasītājam un atkārtojiet operāciju dažādās virzienos 6 reizes, pirkstu nospiedums ir veiksmīgi pievienots.

(2) Pievienot karti

1. Dodieties uz slēdzenes priekšskatījuma lapu un pieskarieties “Iestatījumi->Piederumu pārvaldība->Atslēgšanas metodes pārvaldība”.
2. Nospiediet pogu “Pievienot kartes”, un nospiediet jebkuru taustiņu uz tastatūras, lai aktivizētu to.
3. Kad LED indikators ieslēdzas mirgojoši baltā krāsā, izmantojiet lietotnes vedni, lai karti pārvilktu uz kartes pārvilšanas zonu.

(3) Pievienot paroli

1. Dodieties uz slēdzenes priekšskatījuma lapu un pieskarieties “Iestatījumi->Piederumu pārvaldība->Atslēgšanas metodes pārvaldība”.
2. Nospiediet pogu “Pievienot paroles”.
3. Tad sekojiet lietotnes vedņa norādījumiem, lai ievadītu atbilstošo 6-10 ciparu derīgo paroli.

5. Vairāki atslēgšanas veidi

(1) Atvērt durvis ar savu pirkstu nospiedienu

Ielieciet savu pirkstu nospiedumu uz pirkstu nospiedumu lasītāja, lai atvērtu durvis.

(2) Atvērt durvis ar karti

Ielieciet karti uz kartes lasītāja laukuma, lai atvērtu durvis.

(3) Atvērt durvis ar paroli

Nospiediet paroles kodu, un pēc tam nospiediet pogu "√", lai atvērtu durvis.

Apkope

1. Izņemiet tastatūru

- Ja tastatūras baterijas ir izlādējušās, jums jānoņem tastatūra no sienas un jānomaina vecās baterijas pret jaunām.
- Ieteicams izslēgt manipulācijas trauksmi pirms noņemt tastatūru no aizmugurējās plāksnes, lūdzu, ievērojiet zemāk norādītos soļus:
  1. Dodieties uz slēdzenes priekšskatījuma lapu un pieskarieties “Iestatījumi - Signāla iestatījumi”.
  2. Pieskarieties, lai atspējotu “Sabojāšanas trauksmi”.

1. Izmantojiet nodrošināto PIN kodu, lai nospiežot un turētu caurumu Keypad apakšpusē, vienlaikus noņemtu Keypad no aizmugures plāksnes.

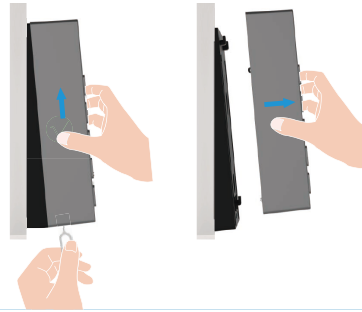

2. Mainiet baterijas

Akumulatora drošības brīdinājumi un instrukcijas

BRĪDINĀJUMS! Sprādziena risks, ja baterijas tiek nepareizi nomainītas. Lūdzu, rūpīgi izlasiet un ievērojiet visus akumulatora norādījumus.

- Izmantojiet tikai norādītās baterijas: Mainot, jums JĀIZMANTO četras (4) jaunas, augstas kvalitātes sārma AA (LR6, 1,5V) baterijas. Lai novērstu sprādzienu, nodrošiniet pareizu spriegumu un polaritāti. Nemaisiet sārmu baterijas ar citiem veidiem (piemēram, oglekļa-cinka, litija vai uzlādējamām NiMH).
- Nemaisiet vecās un jaunās baterijas: Vienmēr nomainiet visas četras baterijas vienlaicīgi.
- Ievērojiet pareizu polaritāti: Neapgrieziet (+) un (-) terminālus, ievietojot baterijas.
- Noņemiet baterijas ilgstošas uzglabāšanas laikā: Ja viedā slēdzene netiks izmantota ilgāku laiku, izņemiet baterijas, lai novērstu noplūdi un ierīces bojājumus.
- Neuzlādējiet vai nepakļaujiet karstumam: Nekad neuzlādējiet neuzlādējamas sārma baterijas. Nemetiet tos ugunī vai nepakļaujiet pārmērīgam karstumam.
- Pareiza utilizācija: Izlietotās baterijas izmetiet saskaņā ar vietējiem vides likumiem un pārstrādes noteikumiem. Neizmetiet tos kopā ar parastajiem sadzīves atkritumiem.
- Nomaiņas specifikācijas: Mainot, lietojiet tāda paša modeļa vai līdzvērtīgu specifikāciju baterijas (skatīt “Nomaināmas sārmu sausās baterijas”).

1 Noņemiet bateriju vāciņu un vecās baterijas.

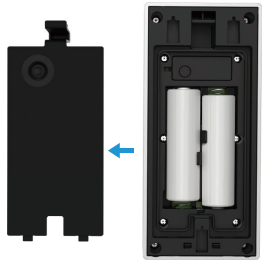

2 Ievietojiet 2 AA izmēra baterijas bateriju slotā un pieskrūvējiet bateriju vāciņu.

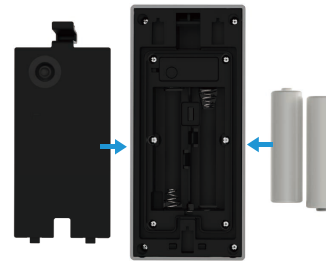

i Papildinformāciju par ierīci skatiet vietnē www.ezviz.com/eu.

3. Nomaināmas sārmu sausās baterijas

Ierīces akumulatora tips: Nomaināmas sārmu sausās baterijas.
Akumulatora modelis: LR6
Nominālais spriegums: 1,5 V DC
Nominālā jauda: 2950mAh
Akumulatoru ražotājs: NINGBO GP & SONLUK BATTERY CO., LTD.

Sastāvdaļas	Ķīmiskā formula	CAS Nr.	Aptuvenais saturs (masas %).
			LR6
Mangāna dioksīds	MnO_2	1313-13-9	42,6
Cinks	Cinks	7440-66-6	18,1
Ūdens	H_2O	7732-18-5	8,3
Kālija hidroksīds	KOH	1310-58-3	6,3
Grafitijs	C	7782-42-5	3,0
Misiņš	CuZn	12597-71-6	2,4
Dzelzs	Fe	7439-89-6	17,5
Niķeļa pārklājums	Ni	7440-02-0	0,3
Neilons	$(C_{12}H_{22}N_2O_2)_n$	32131-17-2	0,9
Celuloze	$(C_6H_{10}O_5)_n$	65996-61-4	0,3
PVA	$(C_2H_4O)_n$	9002-89-5	0,3